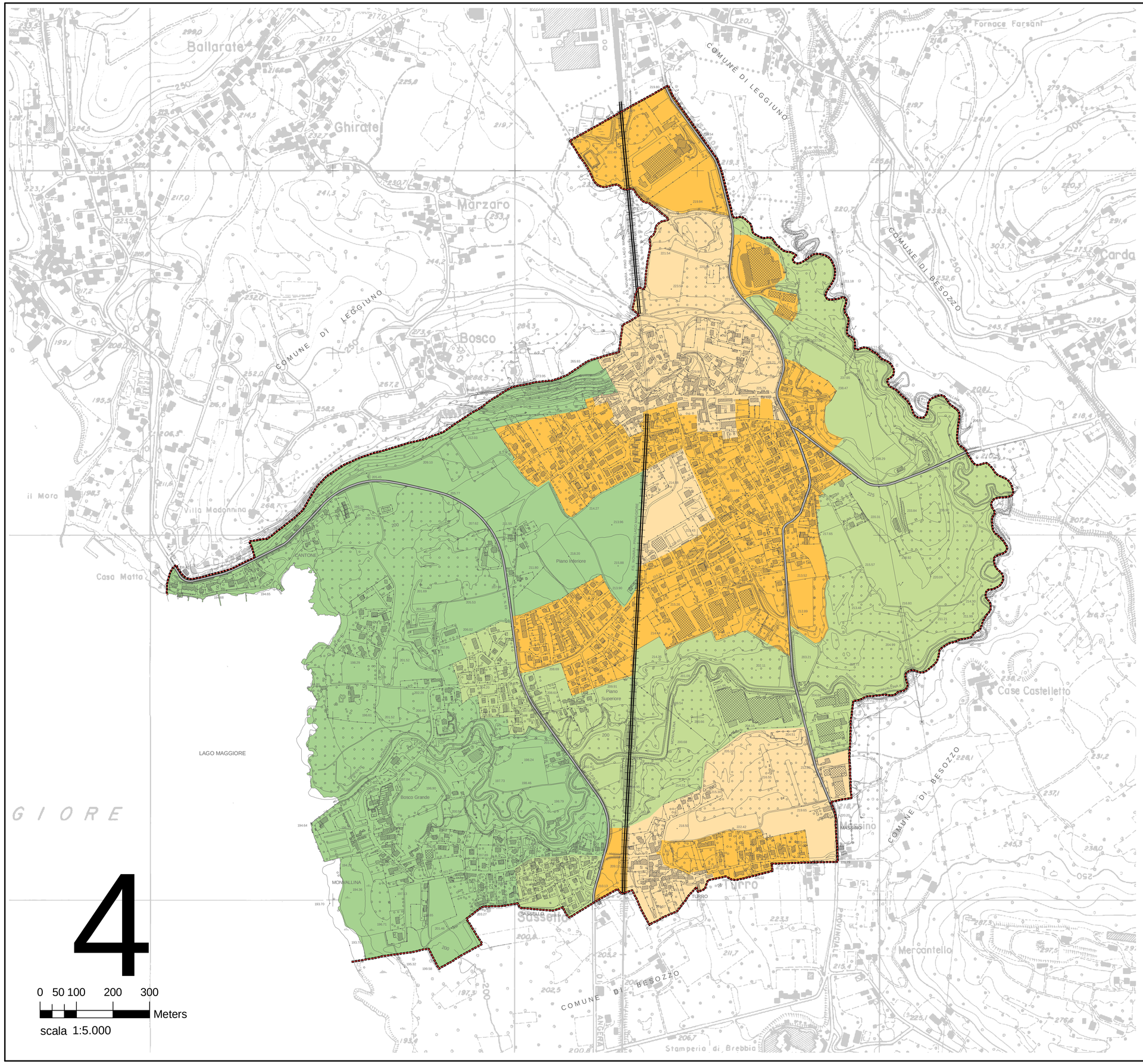

4

0 50 100 200 300 Meters

scala 1:5.000

Legenda

RIFERIMENTI TERRITORIALI

- Confine Comunale
- Viabilità Principale Sovracomunale
- Linea ferroviaria Novara - Pino

CLASSI DI SENSIBILITA' PAESAGGISTICA

- Classe 5 - Sensibilità molto alta
- Classe 4 - Sensibilità alta
- Classe 3 - Sensibilità media
- Classe 2- Sensibilità bassa
- Classe 1- Sensibilità molto bassa

Comune di
MONVALLE

PGT

Piano di Governo del Territorio

2009 - 2013

Pdr 03	PIANO DELLE REGOLE Sensibilità Paesaggistiche			
scala 1:5.000	VERSIONI:	Ottobre 2009		

Adozione:	Deliberazione C.C. n° 3 del 13/02/2009
Approvazione:	Deliberazione C.C. n° _____ del _____
Pubblicazione:	B.U.R.L. _____ n°_____ del _____

Il sindaco	Il Responsabile del Procedimento	Il Segretario Comunale

I PROGETTISTI:

Capogruppo:		
Prof. Avv. Emanuele Boscolo Iscritto all'Ordine degli Avvocati della Provincia di Varese	*Dott.Agr. Giovanni Castelli* Iscritto all'Ordine degli Agronomi della Provincia di Varese	*Dott. Arch. Giorgio De Wolf* Iscritto all'Ordine degli Architetti, Pianificatori, Paesaggisti e Conservatori della Provincia di Varese

Prof. Avv. Emanuele Boscolo
studio professionale
Angera Piazzale Volta n.2
Tel. 0331/960310
Fax. 0331/932970
teleboscolo@libero.it

Studio Tecnico Castelli S.a.s. di Castelli Giovanni & C
Via Ermina Maggi, 23
21030 - Cuvio (Va)
tel. 0332/651693
info@studiotecnicocastelli.eu
P. IVA 02426270126

Collaborazioni:

Dott. Arch. Davide Binda
Ordine degli Arch. della Prov. di Varese

Dott. Pianificatore Territoriale
Sandro Cucchetti

Dott. Pianificatore Territoriale
Alessio Trevisi

Dott. Architetto
Daniele Palladino

di Governo del Territorio 2009